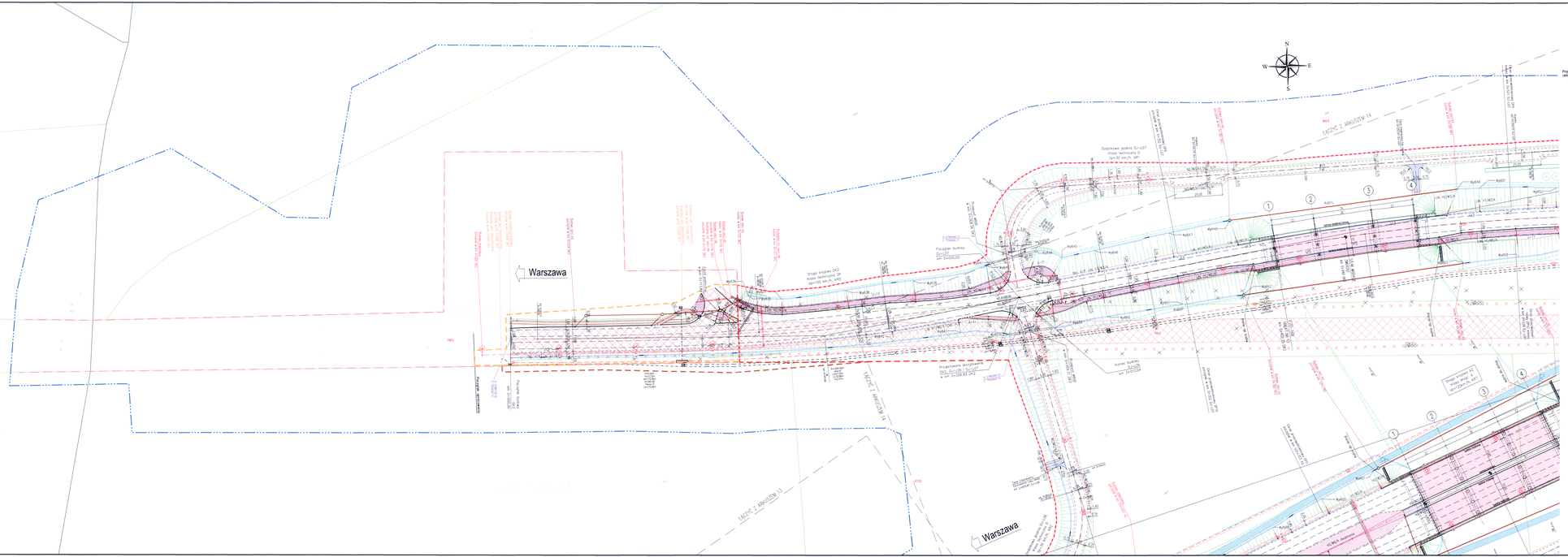

UZGODNIENIA MIEJSCOWE:
- ZGODA NA ZAJĘCIE PASA DROGOWEGO DRÓG GMINNYCH I POWIATOWYCH
- ZGODA NA ZAJĘCIE PASA DROGOWEGO DRÓG WOJEWÓDZKICH
- ZGODA NA ZAJĘCIE PASA DROGOWEGO DRÓG KRAJOWYCH
- ZGODA NA ZAJĘCIE PASA DROGOWEGO DRÓG WYDZIELONYCH
- ZGODA NA ZAJĘCIE PASA DROGOWEGO DRÓG PRYWATNYCH

Projekt Zagospodarowania Terenu został sprawdzony na kolizje mapy do celów projektowych przyjętej do zasobów geodezyjnych w dniu 26.10.2020

Za zgodność z oryginałem
mgr inż. Łukasz Wilczyński
Dyrektor Biura Projektowego
w Biurze Projektowym
Nr uprawnień budowlanych
MAP/0010/PWOD/09

ZESPÓŁ AUTORSKI						
Funkcja	Imię i Nazwisko	Specjalność	Nr upr.	Data wpisu	Data ważności	Podpis
BRANŻA MELIORACYJNA						
Projektant	mgr inż. Adam Wojcik	inżynierja drogowa	SA/0036/PBD/07	12.2020	11.2021	
Sprawdzający	mgr inż. Krzysztof Sobol	melioracje	SA/0051/POM/09	12.2020	11.2021	
BRANŻA DROGOWA						
Projektant	mgr inż. Adam Wojcik	inżynierja drogowa	SA/0036/PBD/07	12.2020	11.2021	
Projektant	mgr inż. Łukasz Wołoch	drogowa	SA/0038/PDD/11	12.2020	11.2021	
Sprawdzający	mgr inż. Ewa Augustyniewicz	uzgodnienia dokumentacji projektowej	20/96	12.2020	11.2021	
BRANŻA MOSTOWA						
Projektant	mgr inż. Krzysztof Sobol	mostowa	SA/0051/POM/09	12.2020	11.2021	
Projektant	mgr inż. Paweł Wojtas	mostowa	SA/0061/POM/12	12.2020	11.2021	
Sprawdzający	mgr inż. Piotr Gardias	mostowa	SA/0065/POM/07	12.2020	11.2021	
BRANŻA KONSTRUKCYJNA – OKRANY AKUSTYCZNE						
Projektant	mgr inż. Piotr Gardias	konstrukcyjno-budowlana	4/06	12.2020	11.2021	
Sprawdzający	mgr inż. Andrzej Krób	konstrukcyjno-budowlana	115/94	12.2020	11.2021	
BRANŻA INSTALACJA WODOCIĄGOWA – KANALIZACJA DESZCZOWA						
Projektant	mgr inż. Grzegorz Bukowski	sieci, inst. i urządz. cieplne, wentylacyjne, gazowe, wodn.-kan.	SA/0076/POI/08	12.2020	11.2021	
Sprawdzający	dr inż. Paweł Grzegorzewski	sieci, inst. i urządz. cieplne, wentylacyjne, gazowe, wodn.-kan.	SA/0075/POI/05	12.2020	11.2021	
BRANŻA INSTALACYJNA – PRZEBUDOWA SIECI WOD. – KAN.						
Projektant	dr inż. Grzegorz Bukowski	sieci, inst. i urządz. cieplne, wentylacyjne, gazowe, wodn.-kan.	SA/0076/POI/08	12.2020	11.2021	
Sprawdzający	dr inż. Paweł Grzegorzewski	sieci, inst. i urządz. cieplne, wentylacyjne, gazowe, wodn.-kan.	SA/0075/POI/05	12.2020	11.2021	
BRANŻA INSTALACJA – PRZEBUDOWA SIECI GAZOWEJ						
Projektant	dr inż. Grzegorz Bukowski	sieci, inst. i urządz. cieplne, wentylacyjne, gazowe, wodn.-kan.	SA/0076/POI/08	12.2020	11.2021	
Sprawdzający	dr inż. Paweł Grzegorzewski	sieci, inst. i urządz. cieplne, wentylacyjne, gazowe, wodn.-kan.	SA/0075/POI/05	12.2020	11.2021	
BRANŻA ELEKTROENERGETYCZNA – BUDOWA OŚWIETLENIA DROGOWEGO WRAZ Z ZASILANIEM						
Projektant	mgr inż. Wojciech Zielinski	instalacyjna w zakresie sieci, instalacji i urządzeń elektrycznych i elektroenergetycznych	SA/0061/POE/07	12.2020	11.2021	
Sprawdzający	mgr inż. Krzysztof Nowak	instalacyjna w zakresie sieci, instalacji i urządzeń elektrycznych i elektroenergetycznych	126/90	12.2020	11.2021	
BRANŻA ELEKTROENERGETYCZNA – PRZEBUDOWA SIECI ELEKTROENERGETYCZNEJ nN i SN						
Projektant	mgr inż. Wojciech Zielinski	instalacyjna w zakresie sieci, instalacji i urządzeń elektrycznych i elektroenergetycznych	SA/0061/POE/07	12.2020	11.2021	
Sprawdzający	mgr inż. Krzysztof Nowak	instalacyjna w zakresie sieci, instalacji i urządzeń elektrycznych i elektroenergetycznych	126/90	12.2020	11.2021	
BRANŻA TELETECHNICZNA – PRZEBUDOWA SIECI TELEKOMUNIKACYJNYCH						
Projektant	mgr inż. Wojciech Bednarski	telekomunikacyjna	SA/0088/POT/10	12.2020	11.2021	
Sprawdzający	mgr inż. Adam Wilk	telekomunikacyjna, instalacyjna w zakresie sieci, instalacji i urządzeń elektrycznych i elektroenergetycznych	27/-MT/0038/93/U	12.2020	11.2021	
BRANŻA TELETECHNICZNA – BUDOWA KANAŁU TECHNOLOGICZNEGO						
Projektant	mgr inż. Wojciech Bednarski	telekomunikacyjna	SA/0088/POT/10	12.2020	11.2021	
Sprawdzający	mgr inż. Adam Wilk	instalacyjna w zakresie sieci, instalacji i urządzeń elektrycznych i elektroenergetycznych	27/-MT/0038/93/U	12.2020	11.2021	
BRANŻA DENDROLOGICZNA – INWENTARYZACJA ZIELENI I PLAN WYCINKI						
Projektant (Zielenie)	mgr inż. Łukasz Wołoch	drogowa	SA/0038/PDD/11	12.2020	11.2021	
Sprawdzający	mgr inż. Adam Wojcik	inżynierja drogowa	SA/0036/PBD/07	12.2020	11.2021	
BRANŻA DENDROLOGICZNA – ZIELEŃ PROJEKTOWANA						
Projektant (Zielenie)	mgr inż. Łukasz Wołoch	drogowa	SA/0038/PDD/11	12.2020	11.2021	
Sprawdzający	mgr inż. Adam Wojcik	inżynierja drogowa	SA/0036/PBD/07	12.2020	11.2021	
BRANŻA KONSTRUKCYJNO-BUDOWLANA						
Projektant	mgr inż. Piotr Gardias	konstrukcyjno-budowlana	4/06	12.2020	11.2021	
BRANŻA HYDROTECHNICZNA – PRZEBUDOWA OBIEKTÓW GOSPODARKI WODNEJ						
Projektant	mgr inż. Adrian Sobiro	konstrukcyjno-budowlana, inżynierijna	SA/0081/PWI/09	12.2020	11.2021	
Sprawdzający	mgr inż. Barbara Iwro	konstrukcyjno-budowlana, inżynierijna	MAT/0181/PWI/04	12.2020	11.2021	

UWAGI:
1. integralną częścią dokumentacji jest Opis techniczny
2. kolizje z rurami rozpoczynać tylko z zgodą zarządzającą

SCHEMAT UKŁADU ARKUSZY:

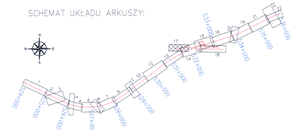

INWESTOR:
GDDKiA
Generalny Dyrektor Dróg Krajowych i Autostrad
z siedzibą w Warszawie
ul. Wronia 53, 00-874 Warszawa

WYKONAWCA:
INTERCOR
Przedsiębiorstwo Usług Technicznych
INTERCOR Sp. z o.o.
42-400 Zawiercie, ul. Okólna 10
e-mail: intercor@intercor.eu

BIURO PROJEKTOWE:
AUTOSTRADA II
AUTOSTRADA II Sp. z o.o.
40-467 Katowice, ul. 22 Lipca Factory 1
tel./fax: (32) 720-20-50, 720-21-41
e-mail: biuro@autostrada.pl
BIURO PROJEKTÓW

Budowa autostrady A2 Warszawa-Kołbiel na odcinku:
węzeł "Ryczołek" (łącznie) obwodnicy Mińsk Mazowiecki – Siedlce
Dęblin (II od węzła "Ryczołek" (bez węzła) do węzła "Dęblin" (z węzłem)
o długości około 15,08 km

OBIEKT:	DROGA			NR ZADANIA	01.01
STADIUM:	KZI	DATA:	12.2020	DATA UŻYTKOWANIA	11.2021
SKALA:	1:500	NR RYSUNKU:	0137/P21/02.17		
BRANŻA:	DROGOWA				

TYTUŁ RYSUNKU:
PROJEKT ZAGOSPODAROWANIA TERENU
ARKUSZ 17/23

FUNKCJA:	TYTUŁ, IMIĘ, NAZWISKO:	SPECJALNOŚĆ:	NR UPRAWNIEŃ:	PODPIS:
PROJEKTANT (I):	mgr inż. Adam Wojcik	drogowa	SA/0036/PBD/07	
PROJEKTANT:	mgr inż. Łukasz Wołoch	drogowa	SA/0038/PDD/11	
AUDYTOR PROJ.:	mgr inż. Marcin Hermyn	-	-	
AUDYTOR PROJ.:	mgr inż. Daria Rozowicka	-	-	
SPRAWDZAJĄCY:	inż. Ewa Augustyniewicz	uzgodnienia dokumentacji projektowej	20/96	