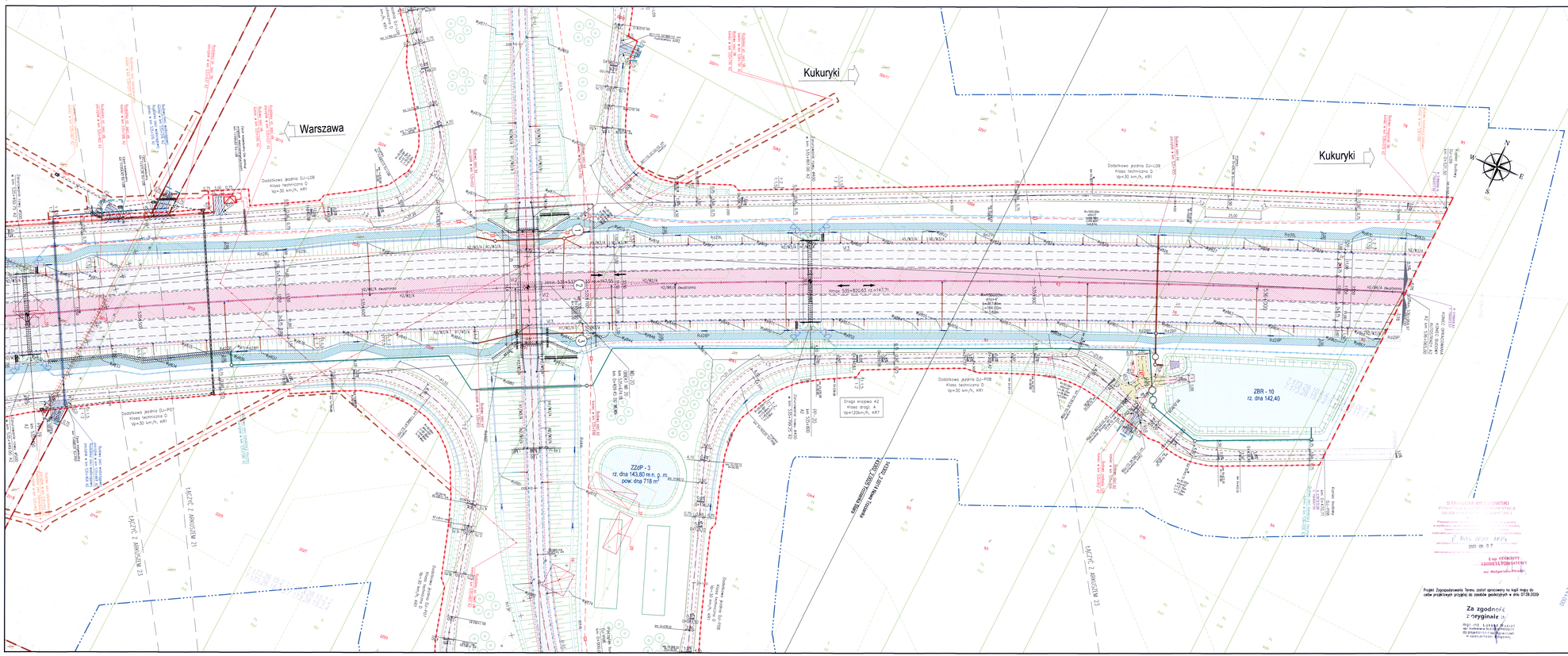

Funkcja	Imię i Nazwisko	Specjalność	Nr upr.	Data odpisz.	Data odpisu	Podpis
OPRACOWANIE WIELOBRANŻOWE						
Projektant Główny	mgr inż. Adam Wiśniew	inżynieryjna drogowa	SLK/7634/PWD/17	12.2020	11.2021	
Projektant Główny	mgr inż. Krzysztof Solarz	mostowa	SLK/2217/POM/08	12.2020	11.2021	
BRANŻA DROGOWA						
Projektant Główny	mgr inż. Adam Wiśniew	inżynieryjna drogowa	SLK/7634/PWD/17	12.2020	11.2021	
Projektant	mgr inż. Łukasz Mulski	drogowa	SLK/3636/PWD/11	12.2020	11.2021	
Sprawdzający	mgr inż. Ewa Augustyniewicz	w zakresie proj.	201/90	12.2020	11.2021	
BRANŻA MOSTOWA						
Projektant	mgr inż. Krzysztof Solarz	mostowa	SLK/2217/POM/08	12.2020	11.2021	
Projektant	mgr inż. Renata Wojda	mostowa	SLK/3612/POM/12	12.2020	11.2021	
Sprawdzający	mgr inż. Rafał Gardas	mostowa	SLK/2360/POM/12	12.2020	11.2021	
BRANŻA KONSTRUKCYJNA – EKRANY AKUSTYCZNE						
Projektant	mgr inż. Piotr Gawłowski	konstrukcyjno-budowlana	KUO	12.2020	11.2021	
Sprawdzający	mgr inż. Andrzej Krób	konstrukcyjno-budowlana	703/94	12.2020	11.2021	
BRANŻA INSTALACYJNA – KANALIZACJA DESZCZOWA						
Projektant	dr inż. Grzegorz Sobański	sieci, inst. i urządz. cieplne, went., gaz., wod. i kan.	SLK/2439/POO/06	12.2020	11.2021	
Sprawdzający	dr inż. Paweł Grüpner	sieci, inst. i urządz. cieplne, went., gaz., wod. i kan.	SLK/2377/POO/10	12.2020	11.2021	
BRANŻA INSTALACYJNA – PRZEBUDOWA SIECI WOD – KAN						
Projektant	dr inż. Grzegorz Sobański	sieci, inst. i urządz. cieplne, went., gaz., wod. i kan.	SLK/2439/POO/06	12.2020	11.2021	
Sprawdzający	dr inż. Paweł Grüpner	sieci, inst. i urządz. cieplne, went., gaz., wod. i kan.	SLK/2377/POO/10	12.2020	11.2021	
BRANŻA INSTALACYJNA – PRZEBUDOWA SIECI GAZOWEJ						
Projektant	dr inż. Grzegorz Sobański	sieci, inst. i urządz. cieplne, went., gaz., wod. i kan.	SLK/2439/POO/06	12.2020	11.2021	
Sprawdzający	dr inż. Paweł Grüpner	sieci, inst. i urządz. cieplne, went., gaz., wod. i kan.	SLK/2377/POO/10	12.2020	11.2021	
BRANŻA ELEKTROENERGETYCZNA – BUDOWA OŚWIETLENIA DROGOWEGO WRAZ Z ZASILANIEM						
Projektant	mgr inż. Michał Żenczak	instalacyjno w zakresie sieci, instalacji i urządzeń elektrycznych i elektroenergetycznych	SLK/2431/POE/07	12.2020	11.2021	
Sprawdzający	mgr inż. Krzysztof Nowik	instalacyjno w zakresie sieci, instalacji i urządzeń elektrycznych	136/82	12.2020	11.2021	
BRANŻA ELEKTROENERGETYCZNA – PRZEBUDOWA SIECI ELEKTROENERGETYCZNEJ nN i SN						
Projektant	mgr inż. Michał Żenczak	instalacyjno w zakresie sieci, instalacji i urządzeń elektrycznych i elektroenergetycznych	SLK/2431/POE/07	12.2020	11.2021	
Sprawdzający	mgr inż. Krzysztof Nowik	instalacyjno w zakresie sieci, instalacji i urządzeń elektrycznych	136/82	12.2020	11.2021	
BRANŻA TELETECHNICZNA – PRZEBUDOWA SIECI TELEKOMUNIKACYJNYCH						
Projektant	mgr inż. Andrzej Barczak	telekomunikacyjna	SLK/2388/POT/10	12.2020	11.2021	
Sprawdzający	mgr inż. Adam Wiej	instalacyjna w zakresie projektowej sieci i infrastruktury teletechnicznej	01-4401/0386/10/U	12.2020	11.2021	
BRANŻA TELETECHNICZNA – BUDOWA KANAŁU TECHNOLOGICZNEGO						
Projektant	mgr inż. Andrzej Barczak	telekomunikacyjna	SLK/2388/POT/10	12.2020	11.2021	
Sprawdzający	mgr inż. Adam Wiej	instalacyjna w zakresie projektowej sieci i infrastruktury teletechnicznej	01-4401/0386/10/U	12.2020	11.2021	
BRANŻA OCHRONY ŚRODOWISKA – INWENTARYZACJA ZIELENI I PLAN WYRĘBU						
Projektant	mgr inż. Łukasz Mulski	drogowa	SLK/3636/PWD/11	12.2020	11.2021	
Sprawdzający	mgr inż. Adam Wiśniew	inżynieryjna drogowa	SLK/7634/PWD/17	12.2020	11.2021	
BRANŻA DENDROLOGICZNA – ZIELEŃ PROJEKTOWANA						
Projektant	mgr inż. Łukasz Mulski	drogowa	SLK/3636/PWD/11	12.2020	11.2021	
Sprawdzający	mgr inż. Adam Wiśniew	inżynieryjna drogowa	SLK/7634/PWD/17	12.2020	11.2021	
BRANŻA KONSTRUKCYJNA – ROZBIÓRKI						
Projektant	mgr inż. Piotr Gawłowski	konstrukcyjno-budowlana	KUO	12.2020	11.2021	
BRANŻA HYDROTECHNICZNA – PRZEBUDOWA OBIEKTÓW GOSPODARKI WODNEJ						
Projektant	mgr inż. Adam Siwka	inżynieryjna hydrotechniczna	SLK/8287/PWI/09	12.2020	11.2021	
Sprawdzający	mgr inż. Barbara Vera	konstrukcyjno-budowlana	AAP/0167/PWK/04	12.2020	11.2021	

STANDARD WYKONAWSTWA
PROJEKTOWANIE I REALIZACJA
GRUDZIEŃ 2019 r.
Projekt budowlany
Projekt wykonawczy
Projekt powykonawczy
2021-05-07
Z up. STAROSTY
ŁAGIEWNICKIEGO
mgr Małgorzata Pinda

Projekt Zagospodarowania Terenu został sporządzony na kopii mapy do celów projektowych przyjętej do zasobów geodezyjnych w dniu 07.09.2020

Za zgodność z oryginałem
mgr inż. Łukasz Mulski
upr. projektowe bez ograniczeń w specjalności inżynieryjnej drogowej
nr ewidencyjny WKP/0090/PWD/10

UWAGI:
1. Integralną częścią dokumentacji jest Opis techniczny
2. Wszelkie rysunki rozpatrywać łącznie z całą dokumentacją

INWESTOR:	GDDKiA Generalny Dyrektor Dróg Krajowych i Autostrad z siedzibą w Warszawie ul. Wronia 53, 00-874 Warszawa
WYKONAWCA:	INTERCOR Przedsiębiorstwo Usług Technicznych INTERCOR Sp. z o.o. 42-400 Zawiercie, ul. Okólna 10 e-mail: intercor@intercor.eu
BIURO PROJEKTOWE:	AUTOSTRADA II Sp. z o.o. 40-467 Katowice, ul. 73 Pułku Piechoty 1 tel./fax: (32) 735-20-50, 735-21-41 e-mail: biuro@autostrada.pl

ETAP:

Budowa autostrady A2 Warszawa-Kukuryki na odcinku węzeł "Rycerzew" (bez węzła) Mińsk Mazowiecki) - Siedlce
Odcinek III od węzła "Ryczołek" (bez węzła) do węzła "Grzesk" (z węzłem)
o długości około 12,26 km

SCHEMAT UKŁADU ARKUSZY:

OBIEKT:	DROGA			NR ZADANIA	0137
STADIUM	PZT	DATA:	12.2020	DATA UZGODNIENIA	11.2021
SKALA:	1:500	NR WYDANIA			
BRANŻA:	DROGOWA			0137/PZT/02.22	
TYTUŁ RYSUNKU:	PROJEKT ZAGOSPODAROWANIA TERENU ARKUSZ 22/23				

FUNKCJA	TYTUŁ, IMIĘ, NAZWISKO	SPECJALNOŚĆ	NR UPRAWNIEŃ	PODPIS
PROJEKTANT GŁ.	mgr inż. Adam Wiśniew	drogowa	SLK/7634/PWD/17	
PROJEKTANT	mgr inż. Łukasz Mulski	drogowa	SLK/3636/PWD/11	
ASYSTENT PROJ.	mgr inż. Marcin Herman	-	-	
ASYSTENT PROJ.	mgr inż. Daria Piotrowicz	-	-	
SPRAWDZAJĄCY	inż. Ewa Augustyniewicz	sanit.-wod. w zakresie proj.	201/90	